

คู่มือการเปลี่ยนรหัสผ่าน

สำหรับ

โครงการพัฒนาการอ่านหน่วยด้วยระบบอัตโนมัติ

**POWER PLUS WEB APPLICATION**

**For User**

โดย: การไฟฟ้าส่วนภูมิภาค



This document and its attachments contain privileged and/or confidential Information intended only for the use of the addressee. If you are not the Intended addressee any use of this document or any copying, distribution or other dissemination of it is strictly prohibited.

## สารบัญ

### หน้า

|  |          |
|--|----------|
| <b>1. System Requirement</b>                               | <b>3</b> |
| <b>2. Setting Internet Explorer(<i>Recommendation</i>)</b> | <b>3</b> |
| <b>3. การเข้าสู่ระบบ</b>                                   | <b>5</b> |
| <b>4. การเปลี่ยนรหัสผ่าน</b>                               | <b>5</b> |

## 1. System Requirement

Power Plus Web Application รองรับ IE 6.0 Service Pack 2 ขึ้นไปเท่านั้น

## 2. Setting Internet Explorer (Recommendation)

2.1) ที่หน้าจอ Desktop ของท่าน ให้ Double Click ที่ icon 

2.2) ไปที่เมนู **Tools -> Internet Options** ดังรูป

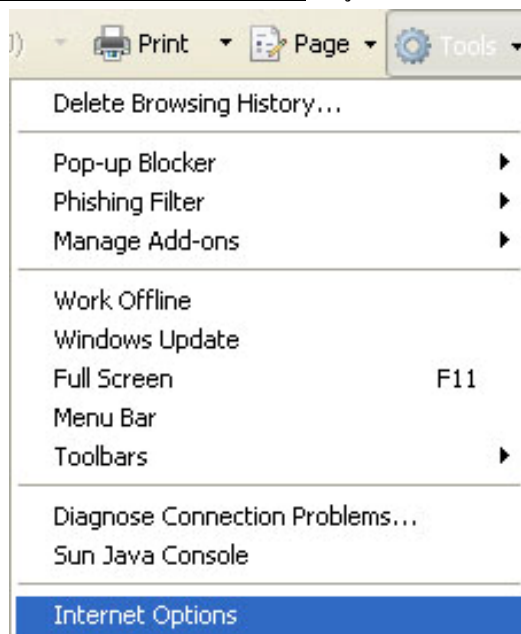

รูปที่ 1 แสดงการเข้าสู่เมนู Internet Options (1)

2.3) เมื่อ Click ที่เมนู Internet Options จะปรากฏ Dialog Box ดังรูป

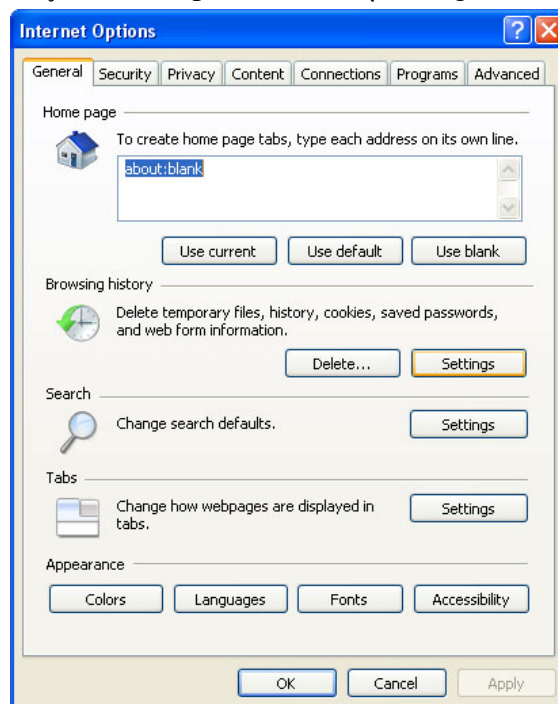

รูปที่ 2 แสดงการเข้าสู่เมนู Internet Options (2)

- 2.4) ให้ Click ที่ปุ่ม  จะปรากฏ Dialog Box “Temporary Internet Files and History Settings” ดังรูปด้านล่าง

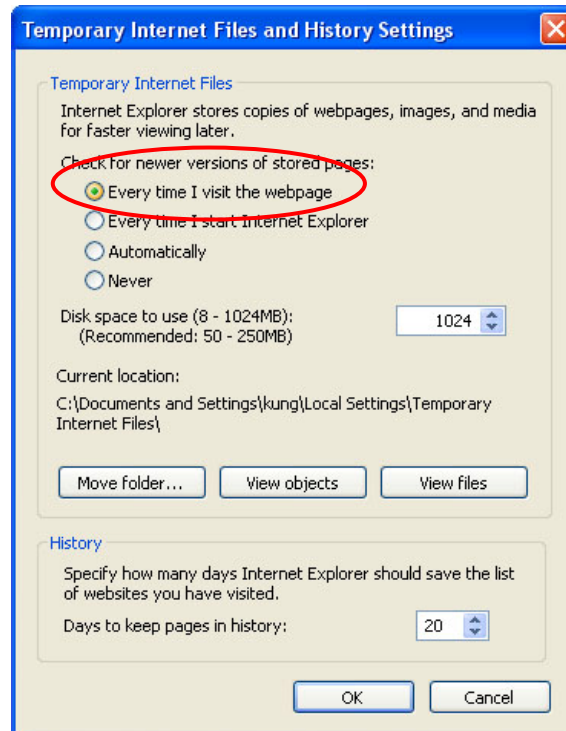

รูปที่ 3 แสดงการกำหนด *Temporary Internet Files*

- 2.5) ในส่วนของ “**Check for newer versions of stored pages**” ให้ Click ที่หน้าช่อง **“Every time I visit the webpage”** ดังรูปด้านบน

### 3. การเข้าสู่ระบบ

3.1) ที่ address bar พิมพ์ <http://www.amr.pea.co.th> ดังรูปด้านล่าง แล้วกดปุ่ม “Enter”



รูปที่ 4 แสดงการเข้าสู่ระบบ

3.2) จะปรากฏหน้าจอ ดังรูปด้านล่าง

รูปที่ 5 แสดงหน้า Log-In

3.3) ให้เลือกภาษาที่ต้องการใช้งานในระบบ

3.4) กรอก “ชื่อผู้ใช้” ที่ได้รับจากการไฟฟ้า

3.5) กรอก “รหัสผ่าน” ที่ได้รับจากการไฟฟ้า

3.6) กดปุ่ม

### 4. การเปลี่ยนรหัสผ่าน

4.1) หลังจากกรอกข้อมูลถูกต้อง จะปรากฏหน้าจอแสดงข้อมูลส่วนตัวของท่าน และระบบจะให้ท่านทำการเปลี่ยนรหัส ซึ่งจะแสดงดังรูปด้านล่าง

รูปที่ 6 แสดงหน้าเปลี่ยนรหัสผ่าน

- 4.2) ให้กรอกรหัสผ่านใหม่ 3-9 ตัวอักษร ในช่องแรก
- 4.3) ให้ยืนยันรหัสผ่านใหม่กรอกเหมือนเดิมอีกครั้ง ในช่องที่สอง
- 4.4) ให้ใส่หมายเลขมิเตอร์ 8 หลัก ที่ได้รับจากการไฟฟ้า ในช่องที่สาม
- 4.5) จากนั้นให้กดที่ปุ่ม 
- 4.6) หากว่าท่านกรอกข้อมูลถูกต้องไม่มีปัญหาอะไรจะปรากฏหน้าจอดังรูปด้านล่าง

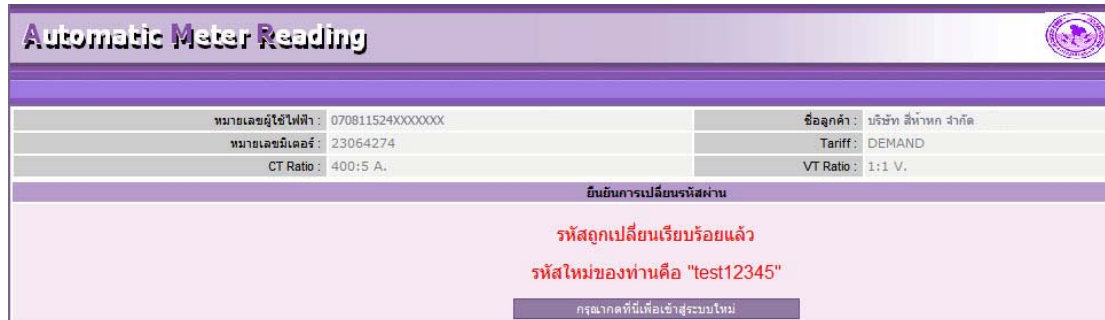

**Automatic Meter Reading**



|                                      |                                    |
|--------------------------------------|------------------------------------|
| หมายเลขผู้ใช้ไฟฟ้า : 070811524XXXXXX | ชื่อบริษัท : บริษัท สี่ห้าหก จำกัด |
| หมายเลขมิเตอร์ : 23064274            | Tariff : DEMAND                    |
| CT Ratio : 400:5 A.                  | VT Ratio : 1:1 V.                  |

ยืนยันการเปลี่ยนรหัสผ่าน

**รหัสถูกเปลี่ยนเรียบร้อยแล้ว**  
รหัสใหม่ของท่านคือ "test12345"

กรุณาคลิกที่นี่เพื่อเข้าสู่ระบบใหม่

รูปที่ 7 แสดงหน้ายืนยันการเปลี่ยนรหัสผ่านเรียบร้อยแล้ว

- 4.7) ให้ท่านกดที่ปุ่ม  จะปรากฏหน้า Log-In ใหม่
- 4.8) ให้ท่านกรอก Username เดิมและ รหัสผ่านใหม่ที่ท่านได้ทำการเปลี่ยนไป และกดที่ปุ่ม 
- 4.9) ก็จะปรากฏหน้าจอดังรูปด้านล่าง

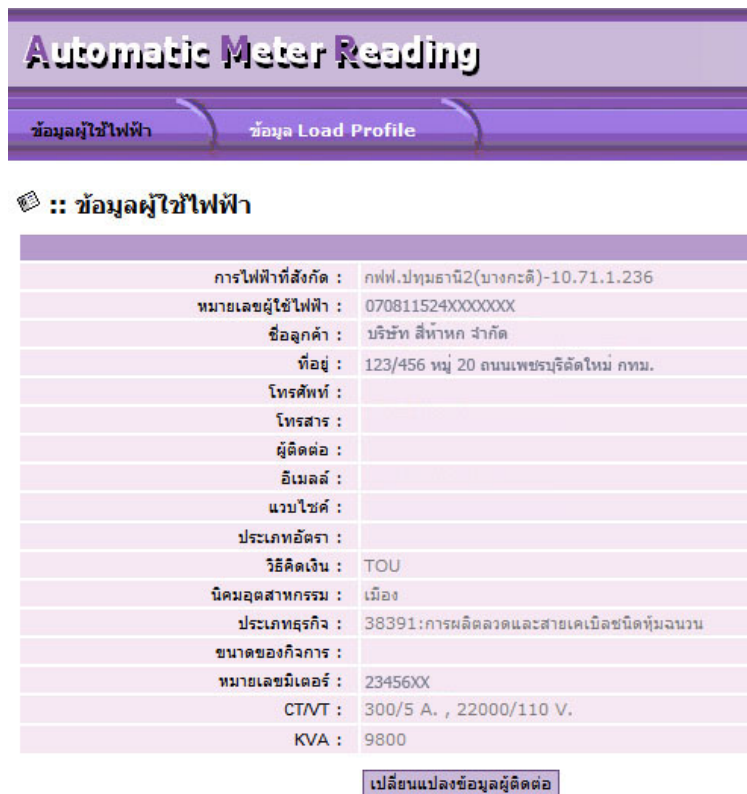

**Automatic Meter Reading**

ข้อมูลผู้ใช้ไฟฟ้า    ข้อมูล Load Profile

**:: ข้อมูลผู้ใช้ไฟฟ้า**

|                      |   |
|----------------------|---|
| การไฟฟ้าที่สังกัด :  | กฟฟ.ปทุมธานี2(บางกะดี)-10.71.1.236        |
| หมายเลขผู้ใช้ไฟฟ้า : | 070811524XXXXXX                           |
| ชื่อบริษัท :         | บริษัท สี่ห้าหก จำกัด                     |
| ที่อยู่ :            | 123/456 หมู่ 20 ถนนเพชรบุรีตัดใหม่ กทม.   |
| โทรศัพท์ :           |   |
| โทรสาร :             |   |
| ผู้ติดต่อ :          |   |
| อีเมลล์ :            |   |
| เว็บไซด์ :           |   |
| ประเภทอัตรา :        |   |
| วิธีคิดเงิน :        | TOU                                       |
| นิคมอุตสาหกรรม :     | เมือง                                     |
| ประเภทธุรกิจ :       | 38391:การผลิตพลุดและสายเคเบิลชนิดทุ้มจนวน |
| ขนาดของกิจการ :      |   |
| หมายเลขมิเตอร์ :     | 23456XX                                   |
| CT/VT :              | 300/5 A. , 22000/110 V.                   |
| KVA :                | 9800                                      |

[เปลี่ยนแปลงข้อมูลผู้ติดต่อ](#)

รูปที่ 8 แสดงหน้าข้อมูลผู้ใช้ไฟฟ้า